

RUA 06  
**PLANTA PAV. TÉRREO**  
 ESC.: 1/100

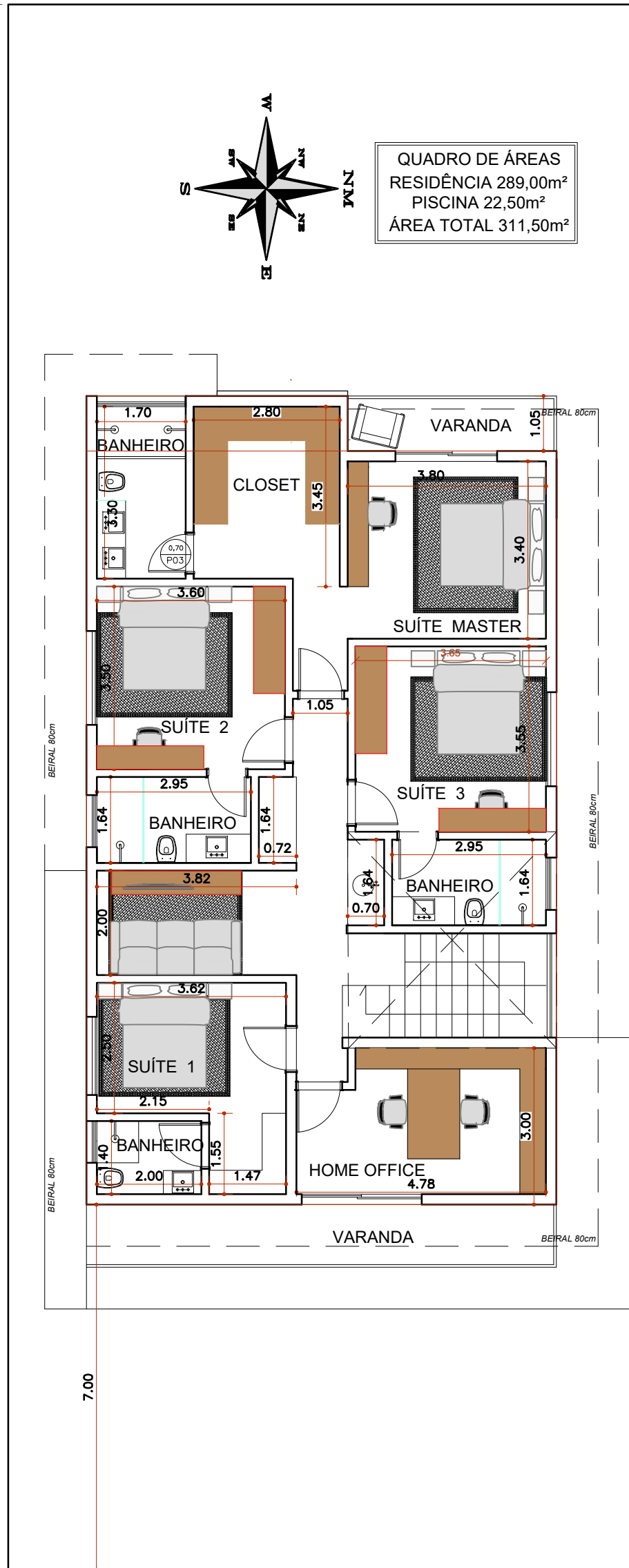

**PLANTA PAV. SUPERIOR**  
 ESC.: 1/100

QUADRO DE ÁREAS  
 RESIDÊNCIA 289,00m<sup>2</sup>  
 PISCINA 22,50m<sup>2</sup>  
 ÁREA TOTAL 311,50m<sup>2</sup>

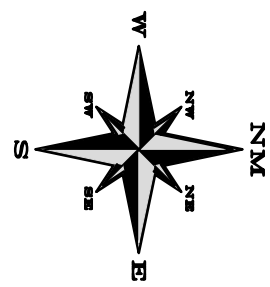

CLIENTE: VILLAS SANTO ANTONIO

ENDEREÇO: Q.07 L.31, VILLAS SANTO ANTONIO, ITU-SP

ASSUNTO: ANTE-PROJETO

DATA: 01/10/2025

ESCALA: 1:100

REVISÃO: 00

DESENHISTA: MARIA ALICE NARDY

RESPONSÁVEL: ARQ. MARIA ALICE NARDY

FOLHA: 01/01

Maria Alice Nardy Arquitetura  
 Av. Prudente de Moraes, 210, UNIOFFICE sl.342 - Vila Nova - Itu/SP  
 www.manardy.arq.br